

ANDRESSA DE SOUZA SOLIVA

End.: Pio XII, N°. 1052

Bairro: Figueira - Magé - RJ CEP: 25900-000

Tel.: (21) 98940-9373 / 98773-1107 / 98570-7273.

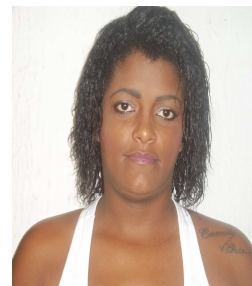

OBJETIVO:

Fazer parte do quadro de funcionários desta conceituada empresa, disposta a trabalhar independente do cargo.

DADOS PESSOAIS:

- ✓ Naturalidade: Teresópolis-RJ
- ✓ Nacionalidade: Brasileira
- ✓ Estado Civil: Solteira
- ✓ Data de Nasc.: 03/12/1991

FORMAÇÃO ESCOLAR:

- ✓ Ensino Médio - Completo

CURSOS COMPLEMENTARES:

- ✓ Operadora da Caixa: Prepara Cursos
- ✓ Lojista - Prepara Cursos

EXPERIÊNCIA PROFISSIONAL:

- ✓ Empresa: ARMAZÉM E BAR FLOR DA POSSE LTDA
Função: Caixa
Período: 04/12/2013 a 20/04/2014.
- ✓ Empresa: MAGÉ COLCHOÕES COMÉRCIO DE COLCH~ES E MOVEIS LTDA
Função: Vendedora
Período: 07 meses

OBS: Experiências sem comprovação em CTPS.

- ✓ Aux. de serviços gerais.
- ✓ Balconista
- ✓ Vendedora Autônoma

PERFIL PROFISSIONAL:

- Dedicada;
- Responsável;
- Facilidade em exercer novas tarefas
- Disponibilidade de horário

Responsabilizo-me pela veracidade das informações acima citadas.

Magé/RJ, 2023.