

# **NÚBIA ELAINE DE OLIVEIRA VELLOZO**

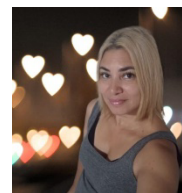

Parque Anchieta-RJ e-mail: [nubia.vellozo@bol.com.br](mailto:nubia.vellozo@bol.com.br)

Telefone: whats app (21)99347 7637 – LinkedIn: [linkedin.com/in/nubia-oliveira](https://www.linkedin.com/in/nubia-oliveira)

## **Objetivo**

Trabalhar como operadora de caixa

## **Resumo Profissional**

Profissional com mais de 10 anos de mercado, com atuação em estabelecimento de roupas, calçados, mercado atacadista e departamento. Ampla experiência em abertura e fechamento de caixa, recebimento e transferência de mercadoria, emissão de nota fiscal, auditoria e controle de estoque. Controle de saída de produtos de alto risco, controle e acompanhamento de pesagem de mercadorias de alto valor e perecíveis. Controle de acesso de funcionários e terceirizados.

Conhecimento em Word, Excel intermediário

Principais competências: alta capacidade de organização, boa comunicação, analítica e proativa.

## **Formação acadêmica**

Graduando em Segurança do trabalho

## **Experiência profissional**

Atento Brasil

Especialista de atendimento (2014/2023).

Atendimento a corretores de seguros, recebimento e envio de documentação exigida pela reguladora, abertura e tratativa de manifestações e protocolos, acompanhamento de sinistros até a finalização.

Belmonte Empreiteira

Auxiliar administrativo (2013/2014).

Abertura de ficha de funcionário, compra de VA e VT, serviços de autenticação e reconhecimento de firma, controle de ASO, acompanhamento dos funcionários e ingresso nas obras (briefing), controle de compra de EPI'S.

Antonella

Operadora de caixa (2008/2009 e 2011/2013).

Abertura e fechamento de caixa, atendimento ao cliente, recebimento de valores e pagamento, recebimento e transferência de mercadoria, controle de estoque, emissão de nota fiscal.

Atacadão

Fiscal de prevenção de perdas (2009/2011).

Controle de acesso de colaboradores e terceirizados, aferição de ilhas congeladas, controle da saída de produtos confinados e de alto risco, acompanhamento de pesagem de carnes e queijos, controle de saída de produtos em estoque aéreo, monitoramento de salão, acompanhamento junto a frente de caixa.

Enjoy

Operadora de caixa (2003/2004 e 2005/2008).

Atendimento ao cliente, abertura e fechamento de caixa, recebimento e transferência de mercadorias, emissão de nota fiscal.

Mr.Cat

Operadora de caixa (2001/2002).

Atendimento ao cliente, recebimento e transferência de mercadorias, recebimento de valores, emissão de nota fiscal.

