

LETICIA FERREIRA DE SIQUEIRA

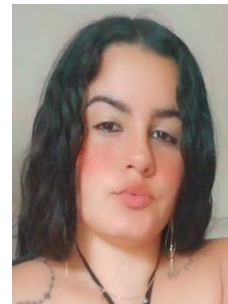

✉ RUA: SÃO MARCOS, LOTE: 26 QUADRA: 17 CEP: 26298-548
BAIRRO : KM 32 –NOVA IGUAÇU-RJ
E-MAIL : lettyferreira6505@gmail.com

☎ (021) 98013-1358 WHATSAPP (21) 97176-0081 contato

📌 OBJETIVO

BUSCAR DESAFIOS, EXPERIÊNCIAS, CRESCIMENTO PESSOAL E PROFISSIONAL, APERFEIÇOAMENTO E MEU POTENCIAL PARA A UTILIZAÇÃO E DESENVOLVIMENTO DA REFERIDA EMPRESA

📖 INFORMAÇÕES PESSOAIS

NATURALIDADE: SÃO PAULO
NACIONALIDADE: BRASILEIRA
ESTADO CIVIL: SOLTEIRA
DATA DE NASCIMENTO: 24/07/1997

📖 ESCOLARIDADE

ENSINO FUNDAMENTAL INCOMPLETO

📖 CURSO

JARDINAGEM – SENAR-AR/RJ PRONATEC – AGOSTO DE 2014

📖 EXPERIÊNCIA PROFISSIONAL

VENDAS – 1 ANO SEM COMPROVAÇÃO EM CARTEIRA
BALCONISTA – 1 ANO SEM COMPROVAÇÃO EM CARTEIRA
ATENDIMENTO EM RESTAURANTE

EMPRESA: CTM SOLUÇÕES
CARGO: ATENDENTE DE RECEPÇÃO / RECEPCIONAR E ATENDER O PÚBLICO, MANTER EM ORDEM E LIMPO O AMBIENTE DE TRABALHO
PERÍODO: 06/2019 À 12/2021 OBS. SEM CARTEIRA ASSINADA
(21-96485-9001)