

## STEFFANY DA SILVA MENDES

@ steffanyoliver58@gmail.com

2197665-5598

Estrada Mato Grosso 1300 bl 01 Apt 403 CONDOMÍNIO ROSÁRIO - Lagoinha CEP 26296.000 NOVA IGUAÇU RJ

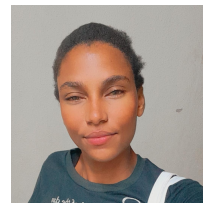

### Objetivo

Colaborar em um ambiente de trabalho onde possa colocar em pratica meus conhecimentos em favor da instituição na qual viso integrar, focando sempre o beneficio e o crescimento da organização e o crescimento profissional.

### Experiência Profissional

Arcos Dourados McDonald's

10/2016 - 10/2017

Atendente Restaurante/ Garçom

Mocinha biju

02/2022 - 10/2022

Vendedora

### Educação

Colégio Silva Batista

2024

Ensino médio completo

Unicesumar

2029

Enfermagem

### Habilidades

Comunicação. A capacidade de trocar informações de modo claro, empático e receptivo é vantajosa para manter a harmonia dentro do ambiente de trabalho.