

# Grasiele Portela Jeronimo

End.: Rua Maria Quitéria, N° 135  
Bairro: BNH - Magé - RJ - 25900-547  
Tel.: (21) 98590-2329 / 98465-3420

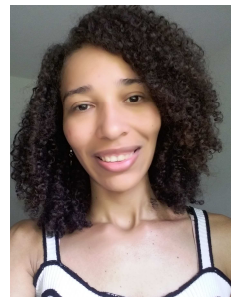

## Dados Pessoais:

- 🚦 Naturalidade: Rio de Janeiro
- 🚦 Nacionalidade: Brasileira
- 🚦 Estado Civil: Solteira
- 🚦 Data de Nasc.: 07/12/1993

## Formação Acadêmica:

- 🚦 Ensino Superior  
Serviço Social (Cursando 3º período) - Unopar

## Cursos Profissionalizantes:

- 🚦 Informática - Básica

## Perfil Pessoal:

- 🚦 Dinâmica
- 🚦 Comunicativa
- 🚦 Organizada e com muita vontade de aprender e crescer profissionalmente

## Experiência Profissional:

- 🚦 Empresa: SURPERMERCADO EXTRA  
Função: Op. de Caixa  
Período: 08 meses
- 🚦 Empresa: LOJAS GIRO LAR E LAZER  
Função: Op. de Caixa  
Período: 04 meses
- 🚦 Empresa: SURPERMERCADO SUPER REDE  
Função: Op. de Caixa  
Período: 01 ano e 02 meses
- 🚦 Empresa: ACSSO SAÚDE OCUPACIONAL  
Função: Recepcionista  
Período: 01 ano e 06 meses