

CONTATO

Lidiane De Almeida Silva

- 📍 Rua eni Virgem de Fátima CEP 26443-090 Japeri Rio de Janeiro
- 📞 Whatsapp (21)990998037 Ligação (21) 979840868
- ✉ lidiane.de.almeida42@gmail.com

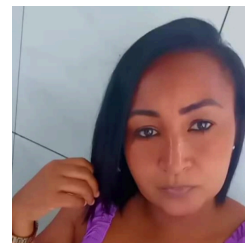

OBJETIVO

Colaborar em um ambiente de trabalho onde possa colocar em pratica meus conhecimentos em favor da instituição na qual viso integrar, focando sempre o beneficio e o crescimento da organização e o crescimento profissional. Apta a aprender novas funções. Comprometida, dedicada e dotada de forte ética profissional

EXPERIÊNCIA PROFISSIONAL

05/2018 - 09/2023

- **Promotora / Vendedora do comércio varejista**
Soft Mix comercio de artigos de armarinho cama mesa e banho
Madureira RJ

EDUCAÇÃO

- **CEAT Colégio Estadual Almirante Tamandaré**
Técnico em Administração de Empresas

HABILIDADES

- Foco e motivação para alcance das metas comerciais. Potencial para aprendizagem de novas técnicas, cargos e atribuições. Bom relacionamento com equipes e clientes.

RESUMO PROFISSIONAL

- Profissional eficiente e com boas habilidades de relacionamento, que contribuem para a prestação de um serviço de excelência com a rotina de trabalho.