

INFORMAÇÕES PESSOAIS

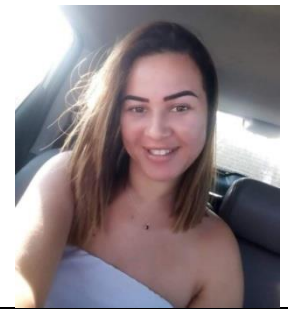

Nome KARINE LIMA ANDRADE

Endereço Rua Nova 50
Rio das Pedras - Rio de Janeiro

Telefones (21) 9 7126-7485 / 21 98931-6485

Nacionalidade Brasileira

Naturalidade Bahia

Data de Nascimento 05/07/1998

Estado Civil Solteira

e-mail Limak1714@gmail.com

Documentação Completa para imediata contratação

FORMAÇÃO ESCOLAR

- Ensino Médio Completo

Experiências Profissionais

EMPRESA: SUPERMERCADO MUNDIAL
CARGO: EMPACOTADORA
PERIODO: 9 MESES

EMPRESA: LANCHONETE MARI LANCHES
CARGO: ATENDENTE
PERIODO: 6 MESES

Nome: _____ data: / /

PERFIL

FOCO E COMPORTAMENTO DIRETO COM OS RESULTADOS DA EMPRESA

PROFISSIONAL

**COMUNICATIVA , ORGANIZADA , PRESTATIVA , FACILIDADE DE APRENDIZADO E ADAPTAÇÃO ,
HABILIDADE PARA LIDAR COM PÚBLICO EM GERAL
FLEXIBILIDADE PARA LIDAR COM AS MUDANÇAS EXIGIDOS PELO TRABALHO, EXCELENTE
DESEMPENHO E RESULTADOS SUSTENTADOS PELA ROTINA .**